Orde van de dienst
Oude Kerk Naaldwijk

Zondag 19 oktober 2025

Waarin we de doop vieren van Reinier Knoppert

Voorganger: Sietske van der Hoek
Organist: Niels de Klerk
Lector: Annemarie Voorberg

Waar * staat in de liturgie, gaat de gemeente staan

Orgelspel

De kinderen gaan naar hun eigen dienst,
ze komen terug voor de doop

We oefenen de liederen

Welkom en mededelingen

We ontsteken de kaars

***Aanvangslied: Dit is een morgen als ooit de eerste**
Dit is een morgen, als ooit de eerste
Zingende vogels geven hem door
Dank voor het zingen, dank voor de morgen
Beide ontspringen nieuw aan het woord.

Dauw op de aarde, zonlicht van boven
Vochtige gaarde, geurend als toen
Dank voor gewassen, grassen en bomen
Al wie hier wandelt, ziet: het is goed.

Dag van mijn leven, licht voor mijn ogen
Licht dat ooit speelde waar Eden lag
Dank elke morgen Gods nieuwe schepping
Dank opgetogen Gods nieuwe dag.

***Bemoediging en groet**
V: Onze hulp is in de naam van de heer,
ALLEN: DIE HEMEL EN AARDE GEMAAKT HEEFT.
Vg: Die trouw houdt tot in eeuwigheid
ALLEN: DIE NIET LOSLAAT HET WERK DAT HIJ BEGON

V: Genade en vrede van God die ons liefheeft en van Jezus Christus onze Heer, die leeft.
A: AMEN

Waar gaat het over vandaag?

Gebed om ontferming

Glorialied Lof zij de Heer

Lof zij de heer, de almachtige koning der ere
Laat ons naar hartenlust zingen en blij musiceren
Kom allen saam, psalmzing de heilige naam
Loof al wat ademt de Here.

Lof zij de Heer, hij omringt met zijn liefde uw leven
Heeft u in 't licht als op adelaarsvleugels geheven
Hij die u leidt, zodat uw hart zich verblijdt
Hij heeft zijn woord u gegeven.

Gebed

Bijbellezing uit het Evangelie volgens Mattheüs 18 en 19

[1] Op dat moment kwamen de leerlingen Jezus vragen: 'Wie is eigenlijk de grootste in het koninkrijk van de hemel?' [2] Hij riep een kind bij zich, zette het in hun midden neer [3] en zei: 'Ik verzeker jullie: als je niet verandert en wordt als een kind, dan zul je het koninkrijk van de hemel zeker niet binnengaan. [4] Wie zichzelf vernedert en wordt als dit kind, die is de grootste in het koninkrijk van de hemel. [5] En wie in mijn naam één zo'n kind ontvangt, die ontvangt Mij.

Matteüs 19

[13] Daarop brachten de mensen kinderen bij Hem; ze wilden dat Hij hun de handen zou opleggen en zou bidden. Toen de leerlingen hen berispten, [14] zei Jezus: 'Laat die kinderen, houd ze niet tegen, want

het koninkrijk van de hemel behoort toe aan wie is zoals zij.’ [15] En nadat Hij hun de handen had opgelegd, trok Hij weer verder.

Wij zingen Laat de kind’ren tot mij komen (Hannah Lam)
Laat de kind'ren tot Mij komen, alle, alle kind'ren.
Laat de kinderen tot Mij komen, niemand mag ze hind'ren.
Want de poorten van Mijn rijk staan voor kind'ren open,
laat ze allen groot en klein bij Mij binnen lopen.

Laat de mensen tot Mij komen over alle wegen.
Laat de mensen tot mij komen houdt ze toch niet tegen.
Want de poorten van Mijn rijk gaan ook voor hen open,
als ze aan een kind gelijk bij Mij binnen lopen.

Overweging

Meditatieve muziek

We horen *Wiegelied* van de 3Js
k betover je voor het slapen gaan
Spreek een goed woord en raak je aan
Engelenkoren zingen straks je naam
Nu ben je nog zo'n kleine vent
En zolang jij de mijne bent
Ben ik voor jou, en pas mijn leven aan

Maak ik je blij wanneer je huilt
Voel ik me rijk wanneer je lacht naar mij
Breek ik het ijzer met m'n hand
Voel ik me wijzer dan de krant van morgen
Zal voor je zorgen, kleine man
Lag het aan mij dan zou jij eeuwig leven

Arnold Knoppert vertelt over het doopvont

Dooplied (T: René van Loenen, M: Mirjam van den Hoek)

Mirjam:
Nog maar nauwelijks uitgeslapen
nog niet aan bestaan gewend,
werd je zichtbaar. Zie: je bent
naar Gods eigen beeld geschapen.

Kwetsbaar aan het licht gekomen
deel je tastbaar ons bestaan,
onze liefde. Wij verstaan
in ons hart je diepste dromen.

Allen:
Onze harten kloppen samen,
leven uit geloof, uit hoop,
in het teken van de doop,
zegel van Gods liefde. Amen.

Wij vieren de doop

Vandaag zullen we Reinier dopen. Daarom is het extra feest. We vieren dat God vriendschap sloot met mensen, met ons.
De doop in de naam van de Vader, de Zoon en de Heilige Geest is voor ons een teken van die vriendschap: een verbond dat God lang geleden sloot met Abraham en Sara, met Izaäk en Rebekka, met Jacob en Lea en Rachel. Het verbond werd zichtbaar in Jezus, voor wie juist kleine mensen, kinderen en iedereen die niet zo belangrijk deed, de belangrijkste waren van allemaal.
Als we Reinier dopen, gebruiken we water. Je kunt water drinken, je kunt je erin wassen. Planten en bomen en dieren, en alles in de natuur, net als wij, leeft van water. Water is een symbool van nieuw leven, leven in vrijheid, leven zoals het bedoeld is.

Jullie brengen je kind hier in het midden van de gemeente, een groep van mensen die zingen en vragen en bidden en luisteren, met

elkaar en met God in gesprek zijn, soms vol overtuiging, soms vol twijfel, soms maar halve beetjes, met ieder onze eigenheid.
We zijn op zoek naar elkaar, op zoek naar God en op zoek naar een wereld waar alle mensen in vrede en gelijkwaardigheid kunnen wonen, zo verschillend als we zijn. Want we zijn geraakt door de verhalen in de Bijbel over schepping en bevrijding en hoop en geloof en liefde. We hopen dat Reinier zich in deze gemeente thuis zal voelen en met ons mee wil gaan.

Vragen aan de doopouders

Geloof je in het goede nieuws van Gods liefde voor alle mensen?
Beloof je samen met de gemeente te leven in vriendschap met God en met heel de schepping?
Beloof je zoveel als je kunt die liefde ook aan je kind over te dragen?
Beloof je om te zoeken naar manieren om je kind de waarde van vrede en liefde duidelijk te maken, en dat naar je vermogen voor te leven?

Antwoord van Erik en Mattanja

Allen:
Wij van onze kant nemen Reinier graag in ons midden op
Als een kring van mensen die er voor anderen willen zijn, en dus ook voor jullie.

Doop van Reinier Jens Knoppert

Gebeden, afgesloten met gezongen Onze Vader

547 Onze Vader

On - ze Va - der, die in de he - me - len zijt,
uw naam wor - de ge - hei - ligd.
Uw ko - nink - rijk ko - me, uw wil ge - schie - de,
op aar - de zo - als in de he - mel.
Geef ons he - den ons da - ge - lijks brood.
En ver - geef ons on - ze schul - den
ge - lijk ook wij aan an - de - ren ver - ge - ven.
En leid ons niet in ver - zoe - king
maar ver - los ons van de bo - ze.
Want van U is het ko - nink - rijk en de kracht
en de heer - lijk - heid tot in eeu - wig - heid,
in eeu - wig - heid, a - men.

Tekst/muziek Rikkert Zuiderveld/Elly Zuiderveld - Nieman

Collecte voor kerk en diaconie

Slotlied: 416 Ga met God en Hij zal met je zijn

Ga met God en Hij zal met je zijn
Jou nabij op al je wegen
Met zijn raad en troost en zegen
Ga met God en Hij zal met je zijn

Ga met God en Hij zal met je zijn
Bij gevaar, in bange tijden
Over jou zijn vleugels spreiden
Ga met God en Hij zal met je zijn

Ga met God en Hij zal met je zijn
In zijn liefde je bewaren
In de dood je leven sparen
Ga met God en Hij zal met je zijn

Ga met God en Hij zal met je zijn
Tot wij weer elkaar ontmoeten
In zijn naam elkaar begroeten
Ga met God en Hij zal met je zijn

***Wegzending en zegen**

Allen:

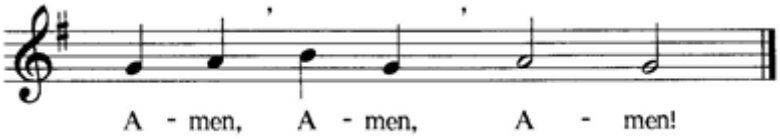

Orgelspel

Na de dienst bent u van harte welkom in het koor van de kerk om de doopouders te feliciteren.

De kerkdiensten vanuit de Oude Kerk Naaldwijk zijn digitaal te volgen
(ook nog enige tijd na afloop):
http://www.kerkomroep.nl/kerken/10283

Met deze QR-code kunt u uw gift overmaken